



Federazione Italiana Vela

COMUNICATO – NOTICE

Nr. 2

Manifestazione/ Event:

GRAN PREMIO D'ITALIA - MINI 6.50
66° COPPA "ANDREA ALBERTI"

Località/ Venue: GENOVA

Data/ ora di esposizione:

Posting date and time:

APRIL 9 2021 H. 02.00 pm.

PERCORSO n° 4 – COURSE n° 4

Genova – Elba - Giglio - Giannutri – Montecristo – Capraia - Giglio - Giannutri – Montecristo – Capraia (Gate) – Genova

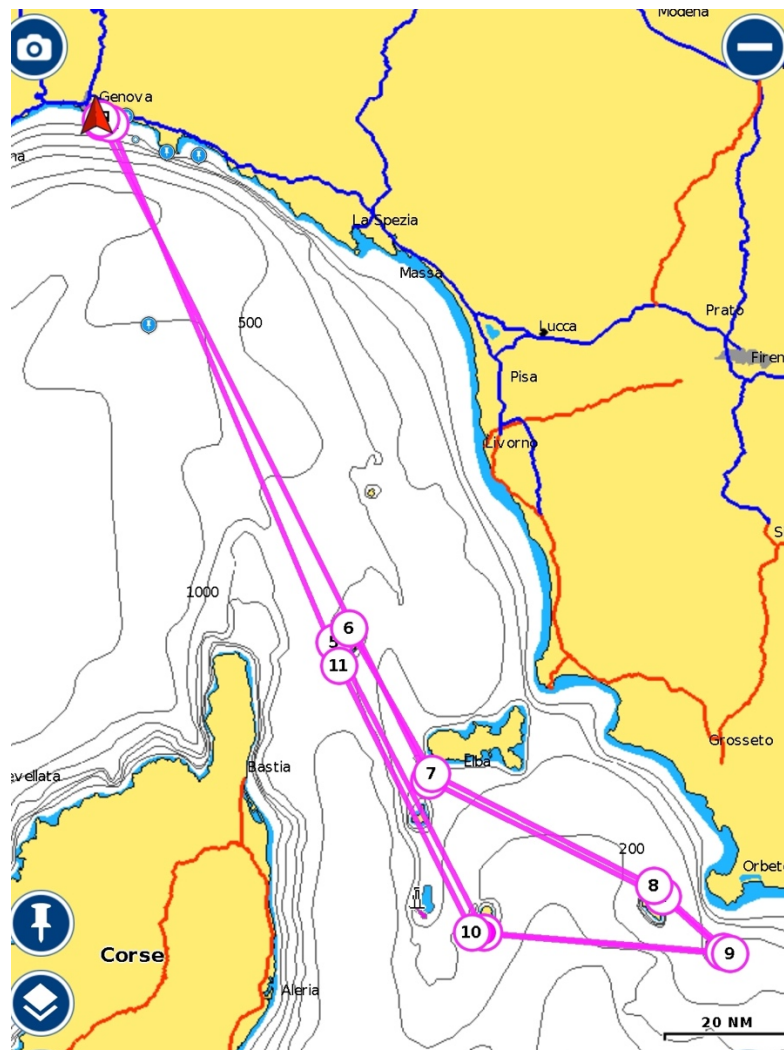

Isola d'Elba da lasciare a sinistra	<i>Elba Island to be left to port</i>
Isola del Giglio da lasciare a dritta	<i>Gigliol Island to be left to starboard</i>
Isola di Giannutri da lasciare a dritta	<i>Giannutri Island to be left to starboard</i>
Isola di Montecristo da lasciare a dritta	Montecristo Island to be left to starboard
Isola di Capraia da lasciare a dritta	Capraia Island: to be left to starboard
Isola d'Elba da lasciare a sinistra	<i>Elba Island to be left to port</i>
Isola del Giglio da lasciare a dritta	<i>Gigliol Island to be left to starboard</i>
Isola di Giannutri da lasciare a dritta	<i>Giannutri Island to be left to starboard</i>
Isola di Montecristo da lasciare a dritta	Montecristo Island to be left to starboard
Isola di Capraia (Cannello) 43°01.395N – 009°46.170E	Capraia Island (Gate) 43°01.395N – 009°46.170E
Genova	Genoa

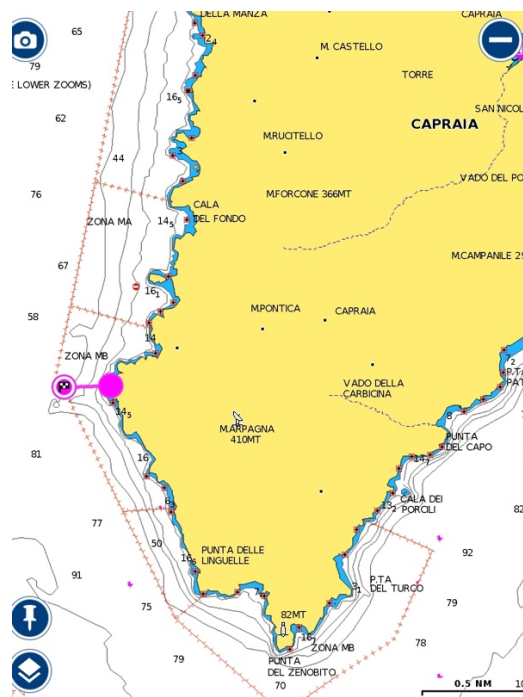

Canallo di Capraia – Capraia Gate

Linea congiungente il punto di ancoraggio del Battello Comitato/Boa e Punta del Trattoio
(43°01.398N – 009°47.481E)

Line between Race Committee boat/Mark and Punta del Trattoio (43°01.398N – 009°47.481)

Comitato Organizzatore – Organizing Committee.
 Comitato di Regata – Race Committee

Giuria – Jury.
 Comitato Tecnico – Technical Committee

Il Presidente di Giuria
Jury Chairman

Comitato di Regata
Race Committee